

Du 18 avril au 1er mai 2024 - N°373

MOUEZ AN TI KEAR

LA MAIRIE COMMUNIQUE

CONTACT

Tel: 02.98.04.31.03 - Fax: 02.98.04.41.17

Mail : mairie@breles.fr

Site : <https://breles.fr>

Secrétariat ouvert :

de 9h à 12h et de 14h à 17h, lundi, mardi, vendredi,
de 9h à 12h, mercredi, jeudi, samedi.

M. Guillet, conseiller numérique : 07.80.64.90.53

AGENCE POSTALE COMMUNALE

Tel: 02.98.04.38.42

de 9h à 12h et de 14h à 17h, lundi, mardi, vendredi,
de 9h à 12h, mercredi, jeudi, samedi.

BIBLIOTHÈQUE

Tel: 02.98.04.40.90

bibliothequebreles@orange.fr

Site : <https://www.bibliotheque-breles.fr>

Mercredi, Samedi et dimanche : 10h30 à 12h.

TAXIS

AT Taxi: 06.45.74.92.24

ABERIOU TAXI: 06.14.82.39.06

Médecin de garde 15 - Pharmacies : 3237

Cabinet infirmiers Brélès 02.98.04.32.02

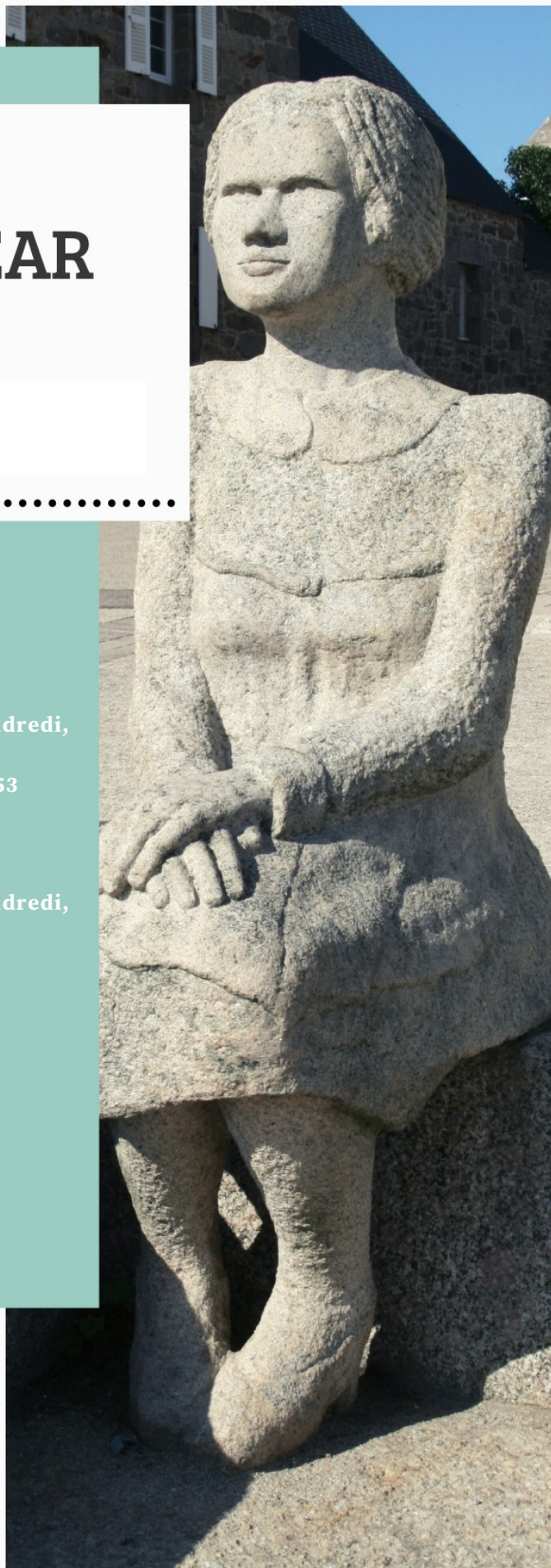



Johann Delphuèque, nouvel agent communal

La mairie a recruté un nouvel agent communal : Johann Delphuèque. Johann occupe le poste d'agent des services techniques, en remplacement de Fabrice Le Roux qui sera en retraite fin avril. Johann habite à Brèlès, a deux enfants et joue au sein du club de football de la commune. Chasseur Alpin à Annecy pendant dix ans, puis menuisier chez Pondaven à Milizac, Johann a rejoint l'équipe municipale le 02 avril. Nous lui souhaitons la bienvenue.

Réalisations de sondages

Les deux petites stations de Brèlès ne peuvent plus recevoir de raccordement de nouvelles habitations. Or pour permettre l'accueil de nouveaux habitants et pour construire notre nouvel espace de convivialité, le raccordement à la station de Plouarzel est indispensable. Par conséquent, la CCPI va faire réaliser des sondages sur la commune pour définir le zonage d'assainissement collectif. Ils ont pour objectif d'avoir une représentativité de la nature des sols. Ces sondages pédologiques seront réalisés à la tarière manuelle de 10 cm de diamètre pour connaître la perméabilité du sol. Il s'agit d'une méthode non agressive pour les sols.



Le bureau d'étude B3E sera présent sur la commune pendant les vacances scolaires de printemps (S17 et S18, entre le 25 avril et le 02 mai). Merci d'accueillir Julie, du bureau d'étude avec bienveillance.

← TARIÈRE MANUELLE

L'arnaque au faux support technique

L'arnaque au faux support technique consiste à effrayer la victime, par SMS, téléphone, chat, courriel, ou par l'apparition d'un message qui bloque son ordinateur, lui indiquant un problème technique grave et un risque de perte de ses données ou de l'usage de son équipement afin de la pousser à contacter un prétendu support technique officiel (Microsoft, Apple, Google...), pour ensuite la convaincre de payer un pseudo-dépannage informatique et/ou à acheter des logiciels inutiles, voire nuisibles. Si la victime refuse de payer, les criminels peuvent la menacer de détruire ses fichiers ou de divulguer ses informations personnelles

But recherché :

Soutirer de l'argent à la victime en la poussant à laisser prendre le contrôle de sa machine pour faire semblant de la lui dépanner et lui installer des logiciels et/ou faire souscrire des abonnements qui lui seront facturés.

Plus d'informations sur notre site internet : <https://breles.fr>

Attention à mes canalisations !

si vous vous demandez ce qu'il est formellement déconseillé de jeter dans la cuvette de vos toilettes, la règle est simple à retenir : tout ! Vous ne devez rien jeter dans vos WC. Excepté le papier toilette !

Mais pourquoi ne pouvons-nous pas jeter nos lingettes, tampons, serviettes dans les toilettes ? Jetées dans les toilettes, les lingettes, ou serviettes périodiques par exemple, causent de sérieux dysfonctionnements dans les stations de pompage et d'épuration. Ces dysfonctionnements sont dommageables, car ils augmentent le prix de l'assainissement, et donc de la facture d'eau !

Après utilisation, veuillez donc à jeter les lingettes, serviettes ou tampons dans votre poubelle.

Merci aux agents des services techniques qui entretiennent les réseaux.



Bibliothèque « le pré en bulle »

Modification des permanences aux dates suivantes :

- Mercredi 1^{er} mai : fermée
- Jeudi 2 mai : ouverte de 17 h à 18 h 30
- Mercredi 8 mai : ouverte de 10 h 30 à 12 h
- Jeudi 9 mai : fermée

À tous ceux (adhérents ou non à la bibliothèque) qui souhaitent se débarrasser de livres, encyclopédies, CD, DVD, vous pouvez les déposer à la bibliothèque en vue de réemploi ou de recyclage par la société Book- Hémisphères. Le prochain passage est programmé fin avril.

Infos communales

Orthophoniste

Un nouvel espace santé s'est ouvert sur la commune. Le cabinet d'orthophonie de Mme Emmeline Mingam se situe 5 rue de l'école. Vous pouvez la contacter au 0766033154. Pour toute demande de prise en charge, s'inscrire sur le site : www.perfactive.fr.

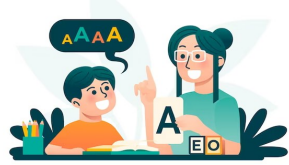

Deux petits moutons sont nés dans la commune : une femelle née mardi 9 avril et un male né dimanche 14 avril.

Leurs petits noms seront choisis par le Conseil Municipal Jeunes prochainement.



Familles rurales



KIG HA FARZ

L'association Familles Rurales Brélès Lanildut organise son traditionnel Kig ha farz le dimanche 5 mai à partir de 12h à la salle Lez Kelenn. Les coupons d'inscription sont disponibles en mairie. Vous pouvez également vous inscrire par téléphone auprès de Marie Diverres au 06 73 45 82 75 ou par mail à afrbreles.lanildut@gmail.com. Prix : 13€ sur place, 12€ à emporter, 6€ pour les enfants de 6 à 12 ans, gratuit pour les enfants de - de 6 ans. Réservation recommandée, place limitée.

École de musique

- Stage big band : 22 et 23/04, 18h-21h, École de musique (Saint Renan).



- Stages éveil musique et danse (7-12 ans, 20€ les deux jours) : 29 et 30/04, 15h-16h30, Amphithéâtre (Saint Renan), danse et expression corporelle, musique (body percussions et chant).

Infos : 02 98 84 97 60, nathalie.leflem@ccpi.bzh ou articoche@gmail.com, 06 50 06 03 72.

VIE ASSOCIATIVE

CCPI

Offrons à nos objets un nouveau toit

Des espaces de don d'objets permanents sont ouverts en déchèterie pour déposer mobiliers, décoration, petits électroménager, matériel médical... Veillez à ce qu'ils soient propres, complets et en bon état. Ils seront collectés par des recycleries conventionnées pour être valorisés et revendus dans leurs boutiques de seconde main. La récupération est interdite.

Infos : 02 98 32 37 83 et www.pays-iroise.bzh

Journée recrutements d'été de l'ADMR du Pays d'Iroise : mercredi 24 avril , à la Maison de l'Emploi de Lanrivoaré. en continu de 9h30 à 17h – information collective sur les opportunités d'emplois d'aide à domicile (été et +) à 9h30 et 14h30.

Pour tout renseignement ou candidature spontanée : 02 98 32 60 04 / contact@admr29Pi.org

L'association des accidentés de la vie (Fnath) reprend ses permanences le 1er mercredi du mois de 10h à 12h, 6 rue Racine à Saint-Renan, et le 3ème mercredi de 10h à 12h, mairie de Ploudalmézeau.
Contact : fnath.paysdiroise@gmail.com

BARA'MANN—dimanche 21 avril—kervourt, bourg de Plouarzel—à partir de 11h

3ème édition autour du vieux four à pain de Kervourt, toute la journée : préparation et cuisson de pain et brioche, barattage de beurre, vannerie, jeux bretons, animation musicale.

Contact : assotrearzh@yahoo.fr ou 06 45 95 73 91

Marie-Christine LAINEZ et Gilles MOUNIER, conseillers départementaux du canton, assureront une permanence en mairie de Plourin, le vendredi 10 mai prochain, de 10 h 30 à 12 h 00.

Pour tout renseignement vous pouvez appeler au 02 98 76 23 86

Délice du pain vous propose des livraisons à domicile, le mardi et le vendredi matin. Pour toute commande laisser un message au 09.64.12.36.66, le lundi et le jeudi soir avant 19h30 (bien préciser votre nom et votre adresse de livraison). Les différents pains sont produits avec très peu de levure et une cuisson douce au feu de bois, pour une meilleure conservation. Grand choix de pains de 300 à 500gr : baguettes, pains spéciaux (campagne, céréales, seigle noir, complet), miches, moulé, moustic, zig-zag, et viennoiseries.
Contact : Monsieur Morel Ronan

Le Printemps des solidarités : samedi 21 avril de 10h à 18h salle Herri Léon à Porspoder
Cet événement est l'occasion de découvrir les initiatives solidaires de nos communes. Entrée libre .

A VOS AGENDAS

Permanences



Guy COLIN, maire, mardi et vendredi de 11h à 12h et sur rendez-vous.

Marie DIVERRES, adjointe, sur rendez-vous.

Gildas FOREST, adjoint, jeudi de 10h30 à 12h.

Jean-Luc L'HOSTIS, adjoint, mercredi de 11h à 12h.

Sébastien GUILLET, conseiller numérique, vendredi de 13h30 à 17h.

Messes



Samedi 20 avril à Milizac et Lampaul-Ploudalmézeau, à 18h.

Dimanche 21 avril à Saint-Renan et Landunvez, à 10h30.

Samedi 27 avril à Milizac et Portsall, à 18h.

Dimanche 28 avril à Plougouzel et Ploudalmézeau, à 10h30.

Vendredi 19 Avril à 20h à l'église de Brélès, partage d'Évangile autour du texte de l'Évangile de la messe du dimanche 21/04, 4è dimanche de Pâques (Jn 10, 11-18)

Votre prochain Mouez

La prochaine édition (N° 373/2024) sortira le jeudi 02 mai 2024 Les projets d'articles doivent impérativement être remis à la mairie de Brélès avant le samedi 27 avril 2024 à midi (délai impératif).