

Du 9 au 22 mars 2023 - N°344

# MOUEZ AN TI KEAR

LA MAIRIE COMMUNIQUE

## CONTACT

Tel: 02.98.04.31.03 - Fax: 02.98.04.41.17

Mail : [mairie@breles.fr](mailto:mairie@breles.fr)

Site : <https://breles.fr>

Secrétariat ouvert de 9h à 12h et de 14h à 17h,  
du lundi au vendredi, de 9h à 12h le mercredi et le  
jeudi

Alexis Rault, conseiller numérique : 07.80.64.90.53

### **AGENCE POSTALE COMMUNALE**

Tel: 02.98.04.38.42

Lundi au vendredi de 9h à 12h, Samedi de 9h30 à 12h.

### **BIBLIOTHÈQUE**

Tel: 02.98.04.40.90

[bibliothequebreles@orange.fr](mailto:bibliothequebreles@orange.fr)

Site : <https://www.bibliotheque-breles.fr>

Mercredi, Samedi et dimanche : 10h30 à 12h.

### **TAXIS**

AT Taxi: 06.45.74.92.24

ABERIOU TAXI: 06.14.82.39.06

Médecin de garde 15 - Pharmacies : 3237

Cabinet infirmiers Brélès 02.98.04.32.02

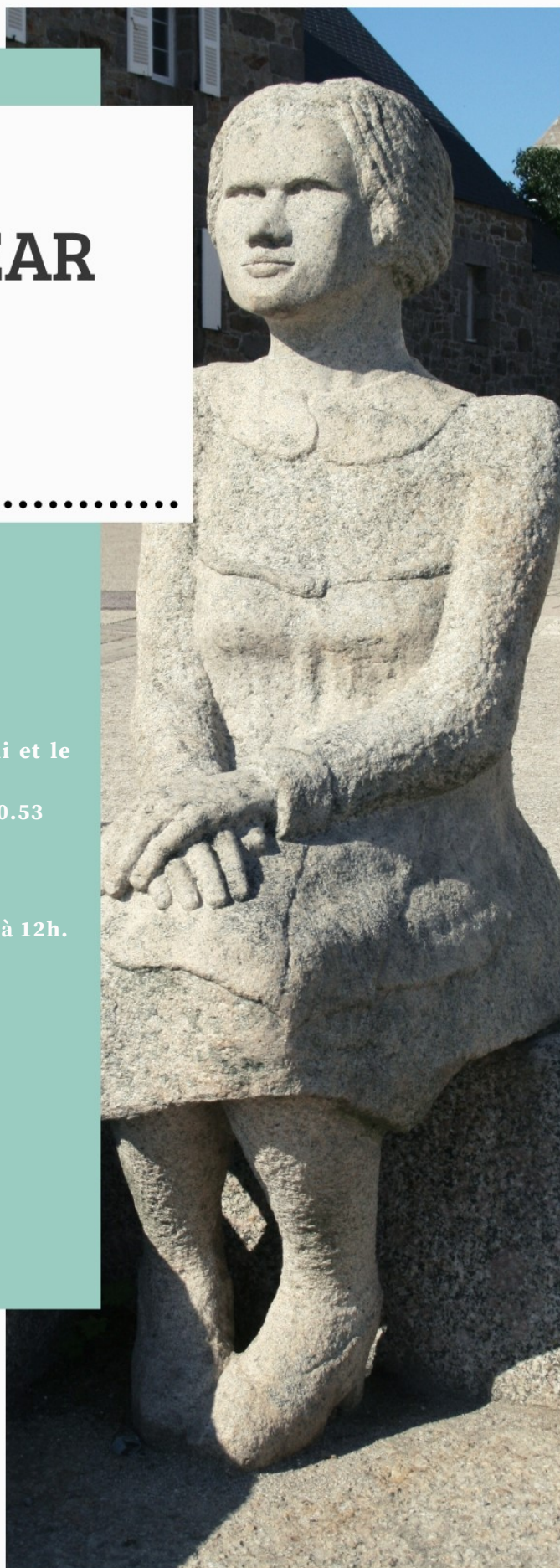

## Bois à vendre

La municipalité propose du bois à vendre au profit du CCAS. Le stock de bois se trouve au stade François Le Gall. Faire une offre à la mairie pour la fin du mois de mars.



## Gérer mes biens immobiliers : un nouveau service en ligne pour les usagers propriétaires

**Vous êtes propriétaire d'une résidence principale ? D'une résidence secondaire ? D'un bien locatif ?**

Depuis janvier 2023, chaque propriétaire doit renseigner qui habite dans sa ou ses propriétés via Gérer mes biens immobiliers sur [impots.gouv.fr](https://impots.gouv.fr)

Le service « Gérer mes biens immobiliers » s'enrichit pour permettre aux propriétaires de se conformer à la loi et déclarer l'identité des occupants de leurs biens immobiliers. Le service donne également la possibilité de déclarer les loyers en cas de locations.

Afin d'identifier les locaux qui demeurent taxables, la loi de finances pour 2020 a mis en place une nouvelle disposition déclarative à destination de l'ensemble des propriétaires (personnes physiques et personnes morales).

Ces derniers devront, pour chacun de leurs locaux, indiquer à quel titre ils les occupent et, quand ils ne les occupent pas eux-mêmes, préciser l'identité des occupants et la période d'occupation (situation au 1er janvier 2023). Les contribuables auront jusqu'au 30 juin 2023 pour le faire. Ensuite, seul un changement de situation nécessitera une nouvelle déclaration.

## Frelon Asiatique

Les beaux jours arrivent. Avec le redoux, les animaux sortent de leur hibernation. Parmi eux, le frelon asiatique, insecte nuisible. Les reines fondatrices qui ont survécu vont fonder un premier nid primaire, de la taille d'une balle de tennis, dans un endroit abrité : abri de jardin, compost, rebord de toit, carport, ... Plus tard en été, elles migreront avec leur colonie pour fabriquer un nid secondaire beaucoup plus gros, dans la hauteur des arbres.

Afin de limiter cette deuxième étape de colonisation, le REPM (Rucher Educatif et Pédagogique du Pays d'Iroise) vous encourage à être vigilant dès à présent, à rechercher et à signaler tout nid primaire auprès de votre municipalité qui procèdera à sa destruction. Ne le faites pas vous-même.

Plus d'informations sur le site de la CCPI : <https://www.pays-iroise.bzh/environnement-eau-dechets/lutte-contre-le-frelon-asiatique/33059-frelon-asiatique>.

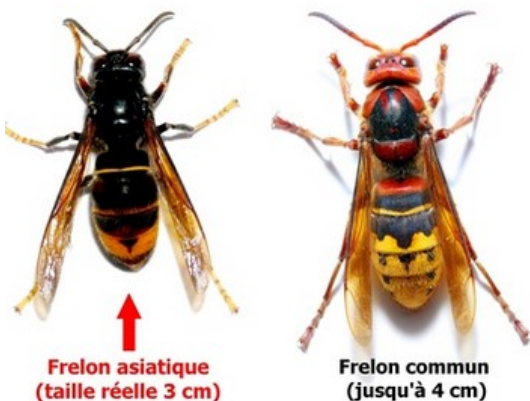

## Théâtre Vents et Marées

THÉÂTRE VENTS ET MARÉES

présente

La troupe de théâtre propose deux représentations pour la pièce miracle au couvent de Sainte Marie Jeanne :

- ⇒ à la salle Ti an Oll à Lanrivoaré le samedi 11 mars à 20h30 au profit de la Cantoche, restaurant solidaire à Brest.
- ⇒ au Krugel à Lampaul-Plouarzel le samedi 18 mars à 20h30 au profit de l'école des rizières.

Contact : André Tassin : 06.67.51.60.73.



## SOCIAL



## PORTES OUVERTES

### École Saint Henri

Venez découvrir notre école et ses différents projets lors de nos portes ouvertes du samedi 25 mars de 10h à 12h. Enseignants et parents d'élèves seront présents pour vous accueillir et répondre à vos questions. Pour plus de renseignements vous pouvez nous contacter au 02.98.04.31.09 ou par mail à [ecole-st-henri0893@orange.fr](mailto:ecole-st-henri0893@orange.fr).

### Cercle de Mamans

L'ADMR du Pays d'Iroise déploie le projet « Cercle de mamans » sur le territoire. Cet accompagnement, gratuit, s'adresse aux femmes vivant en Pays d'Iroise, ayant un enfant en bas âge (jusqu'à 10 mois) et qui ont besoin de conseils, de soutien, et d'échanger avec d'autres mamans. Animé par Julie Le Ridou, auxiliaire de puériculture, ce cercle a pour objectif de prévenir le risque d'épuisement des jeunes mamans, en apportant un soutien social notamment pour les mamans isolées. 2 séances individuelles à domicile (autour de massages bébé) et 4 séances collectives sont proposées. Une aide à domicile peut véhiculer les mamans ou garder les autres enfants de la fratrie pour que la maman puisse participer au groupe en toute sérénité.

## CCPI

### Travaux dans les déchèteries

Des travaux démarrent dans les déchèteries. Ils concernent la mise en œuvre d'équipements de mesure de la fréquentation et d'optimisation du service. Du lundi 13/03 au vendredi 17/03, la déchèterie de Plourin sera fermée. Les 4 autres déchèteries restent accessibles aux usagers. Infos : [pays-iroise.bzh](http://pays-iroise.bzh) et 02 98 84 41 13.

### Bienvenue dans ma maison zéro déchet

Le 1<sup>er</sup> et 02/04 dans le Finistère, 50 maisons ouvrent leurs portes et accueillent des visiteurs pour partager leurs astuces zéro déchet. Leur objectif est de présenter des solutions accessibles qui permettent de freiner l'impact de notre consommation sur l'environnement. Visites sur inscription sur [bienvenue.symettre.bzh](http://bienvenue.symettre.bzh).

## Portes Ouvertes

L'entreprise MCP Bramoullé organise ses portes ouvertes le samedi 25 mars 2023 de 10h à 12h et de 14h à 17h. Tombola sur place : tentez de gagner un cadeau d'une valeur de 200€ ! ZA de Saint Roch : Ploudalmézeau - 02.98.04.32.69.

## Cours de Français, Maths, Soutien scolaire

Cours à domicile donnés par un professeur certifié (CAPES) de lettres. Pédagogie différente, adaptée à chaque élève. Préparation aux examens et concours. 33€/heure (50% déductible des impôts). Renseignements : 07.86.25.36.12 ou nm7@orange.fr

## Nadine Couture

« Nadine couture » vous propose un nouveau créneau de cours de couture tous les mercredis après-midi de 14h à 17h à Porspoder. Tous les niveaux sont acceptés, même les débutants.  
Contact : Nadine LE DÛ - 06.45.29.35.22

## Brocante verte des matériaux

Pour la 3ème édition de la brocante des matériaux, le G4DEC vous donne rendez-vous à la halle multifonctions de Ploudalmézeau le 25 mars de 10h à 17h.

Particuliers, venez découvrir les matériaux issus du réemploi, proposés à bas prix. Chutes de chantier, trop perçus de commandes, fin de série, surplus, plante et plants sont autant de matériaux mis en vente au cours de cette journée. Les bénéfices de cette opération sont reversés aux recycleries du territoire.

## Recherche d'une maison

Urgent ! Couple de retraités recherche une maison à louer : 2 chambres minimum idéalement de plain pied ou 1 chambre et salle de bain (douche), rez de chaussée. Brélès et alentours.  
Contact : 06.26.15.27.82.

## A VOS AGENDAS

### Agenda des Elus



9 mars, rencontre avec l'APPEL et l'OGEC  
13 mars, commission élargie  
21 mars, réunion avec le CMJ  
21 mars, réunion PLUI

### Messes



Samedi 11 mars à Lampaul-Ploudalmézeau et Milizac - 17h30  
Dimanche 12 mars à Landunvez et Ploudalmézeau - 10h30  
Samedi 18 mars à Guipronvel et Portsall - 17h30  
Dimanche 19 mars, à Ploudalmézeau et Porspoder - 10h30

### Permanences



Guy COLIN, maire, mardi et vendredi de 11h à 12h et sur rendez-vous.  
Marie DIVERRES, adjointe, sur rendez-vous.  
Gildas FOREST, adjoint, jeudi de 10h30 à 12h.  
Jean-Luc L'HOSTIS, adjoint, mercredi de 11h à 12h.  
Alexis RAULT, conseiller numérique, vendredi de 13h30 à 17h.

## Votre prochain Mouez

La prochaine édition (N° 345/2022) sortira le jeudi 23 mars. Les projets d'articles doivent impérativement être remis à la mairie de Brélès avant le samedi 18 mars à midi (délai impératif).